www.cartagenacomovamos.org

CARTAGENA cómovamos 15 años

@cgenacomovamos

Actividad aérea
Cartagena - Colombia
01-09-2020

VUELOS

CGENA... ...MIAMI

VIAJES EN EL MUNDO

De acuerdo con el Banco Mundial, desde 1980 hasta 2018, los vuelos se han triplicado, pasando de casi **11 millones a más de 36 millones en todo el mundo**

US 980

Miami
08:00
A.M
12-09-2020

En **Colombia**, según las cifras de Aerocivil, en los últimos 30 años los pasajeros movilizados a nivel nacional se incrementaron un **325%**, **los pasajeros en vuelos internacionales un 811%.**

Colombia aumentó considerablemente su actividad aérea, trayendo consigo una enorme dinámica económica de la que dependen miles de empleos.

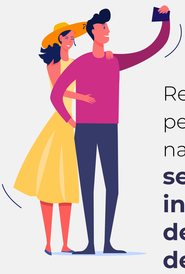

Cartagena de Indias

Registra un incremento durante el mismo periodo del **639%** en los pasajeros de vuelos nacionales, y **2043%** en vuelos internacionales, **se paso de recibir 24 mil pasajeros internacionales a más de 521 mil, es decir, más de la mitad de la población de la ciudad.**

El número de pasajeros internacionales que arribaron a las 5 ciudades principales del país, Bogotá, Medellín, Cali, Barranquilla y Cartagena, durante el 2019, supera los **6,5 millones +** de estos el 66% los recibe Bogotá.

Bogotá, El Dorado, Capital Distric

ORIGEN

Cartagena, Rafael Núnez, Bolivar

DESTINO

Los vuelos nacionales originados en Bogotá, para 2019, movilizaron a más de 9,5 millones de pasajeros, de cuales **1,2 millones tenían destino a Cartagena**.

Con la reapertura de rutas aéreas en Cartagena y otras ciudades a partir de septiembre, se pretende iniciar la recuperación económica de aquellos sectores que dependen de la movilización aérea de pasajeros.

RECOMENDACIONES

Se espera que es que se haga con responsabilidad , puesto que el riesgo de rebrote está presente si no se mantienen los controles y medidas de bioseguridad.

Socios y aliados de Cartagena Cómo Vamos

ANDI Seccional Bolívar · Comercio Cartagena · El Universal · Comfenalco · Funcicar · Universidad Tecnológica de Bolívar · Coosalud · Argos · Fundación Hernan Echavarría Olózaga · Fundación Santo Domingo · Puerto Bahía · Refinería de Cartagena · Fundación Corona · Cámara de Comercio de Bogotá · El Tiempo · Publik